

# Aviso de Ciclón Tropical en el Océano Atlántico

**No. Aviso: 2**

Ciudad de México a 20 de Junio del 2017.

**Emisión: 16:15h**

Servicio Meteorológico Nacional, fuente oficial del Gobierno de México, emite el siguiente aviso:

## Síntesis: BRET AHORA COMO BAJA PRESIÓN REMANENTE SOBRE LAS ANTILLAS MENORES

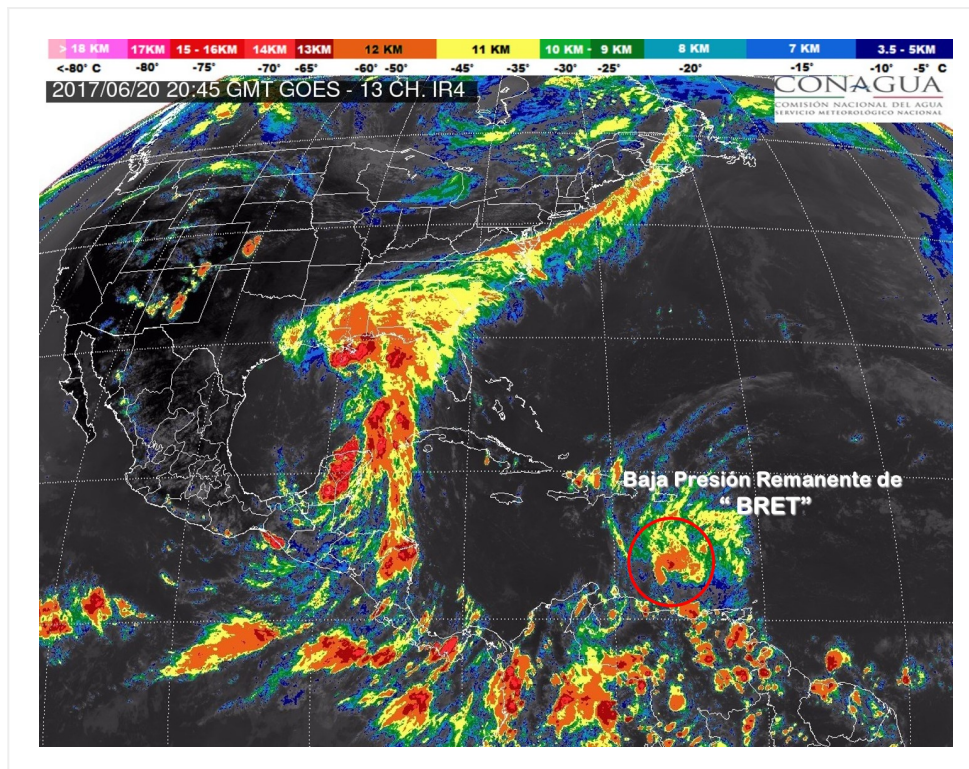

### Situación Actual:

"BRET" se ha degradado a baja presión remanente sobre las Antillas Menores. No afecta al país.

Condiciones Actuales	
<b>Hora local (hora gmt)</b>	16:00 (21:00 GMT)
<b>Ubicación del centro del ciclón</b>	Latitud Norte: 12.0°      Longitud Oeste: 67.3°
<b>Distancia al lugar más cercano</b>	2,360 km al este-sureste de las costas de Q. Roo. y a 190 km al este de la isla de Curacao.
<b>Desplazamiento actual:</b>	Oeste-noroeste (290°) a 35 km/h

## Condiciones Actuales

<b>Vientos máximos [km/h]:</b>	Sostenidos: 65 km/h	Rachas: 85 km/h		
<b>Presión mínima central [hpa]:</b>	1008 hPa			
<b>Pronóstico de lluvia</b>	No afecta al país.			
<b>Extensión en cuadrantes de radios de vientos y oleaje</b>				
<b>Radio de vientos de 63 km/h</b>	185 km NE	0 km SE	0 km SO	0 km NO
<b>Oleaje 4 m</b>	165 km NE	165 km SE	0 km SO	0 km NO

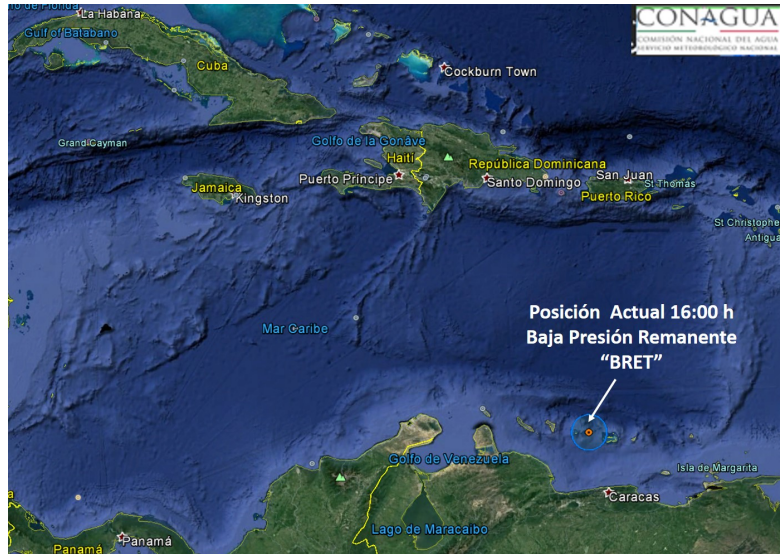

### Trayectoria Pronóstico de "Bret" como baja presión remanente

Aviso No.	Fecha / Hora local CDT	Lat. Norte	Long. Oeste	Distancia más cercana (km)	Viento mín. / rachas	Categoría	Avance
01	19 jun / 16:00	9.4	59.8	3,180 km al este-sureste de Cancún, Q. Roo y a 200 km al sureste de Trinidad y Tobago, Antillas Menores.	65/85	Tormenta Tropical	oeste-noroeste (290°) a 48 km/h
2	20 jun / 16:00	12.0	67.3	2,360 km al este-sureste de las costas de Q. Roo y a 190 km al este de la isla de Curacao.	65/85	Tormenta Tropical	Oeste-noroeste (290°) a 35 km/h

**DEBIDO QUE EL SISTEMA ENTRÓ EN ETAPA DE DEBILITAMIENTO, ESTE EL ES ÚLTIMO AVISO EMITIDO, A MENOS QUE OCURRAN CAMBIOS SIGNIFICATIVOS**

**Pronosticador:** ANGÉLICA BACA  
**Revisó:** OSCAR MONTOYA